

GOODのほんご
しょきゅう I Lesson I

たんご Pulong



わたし

Watasi



わたし

I / Ako



あなた

Anata



あなた

You / Ikaw

あのひと



Ano Hito

あのひと



That person
/Kanang tawhana

～さん

San

～さん

Mr. Miss / Si

✕not used for oneself

「～さん」

「～さん」is used **with respect**. Like Mr. Ms.

「～さん」is not used for indicating oneself.



「～さん」

「～さん」is used **with respect**. Like Mr. Ms.

「～さん」is not used for indicating oneself.





～ちゃん

Tyan



～ちゃん

Suffix for children.



フィリピン

Philippine



アメリカ

America / USA

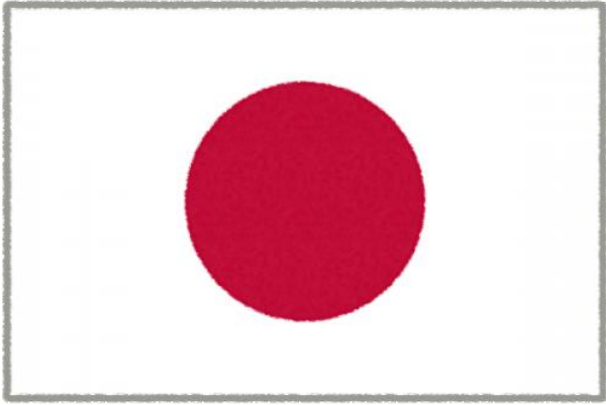

にほん

Nihon 日本

※use Kanji



にほん

Japan

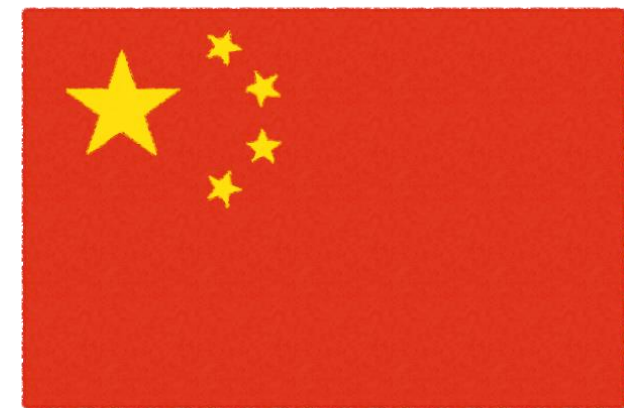

ちゅうごく

Tyuu Goku

※use Kanji

中国



ちゅうごく

China

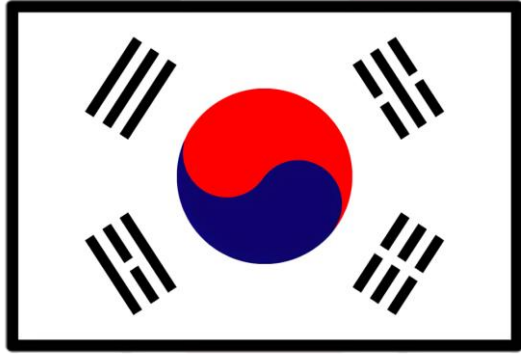

かんこく

Kan Koku 韓国

※use Kanji

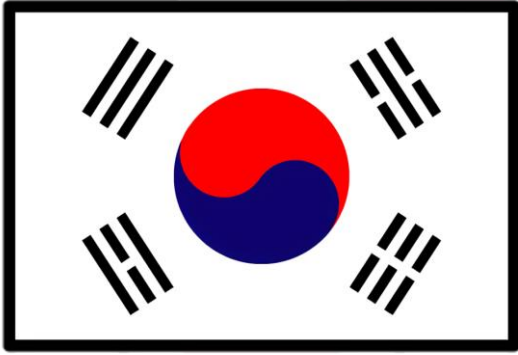

かんこく

South Korea



～じん

～jin



～じん

※Suffix of nationality

フィリピンじん

Philippine Jin





にほんじん

Nihon Jin



アメリカじん

America Jin



しごと

sigoto



しごと

Job / Torabaho



せんせい

Sensei



せんせい

Teacher / Magtutudlo



せんせい

Not used when referring to own job.



きょうし

Kyousi



きょうし

Teacher / Magtutudlo



きょうし

used when referring to own job.



いしや

Isha



いしや

Doctor / Doktor



かんごし

Kango si



かんごし

nurse / nars

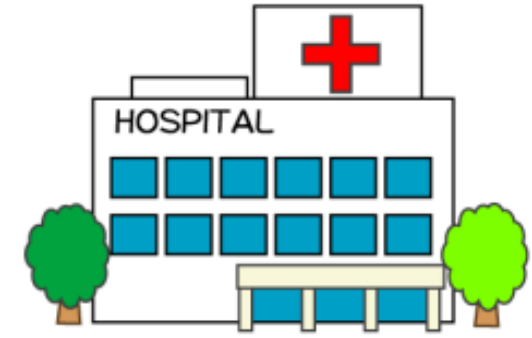

びょういん

Byouin

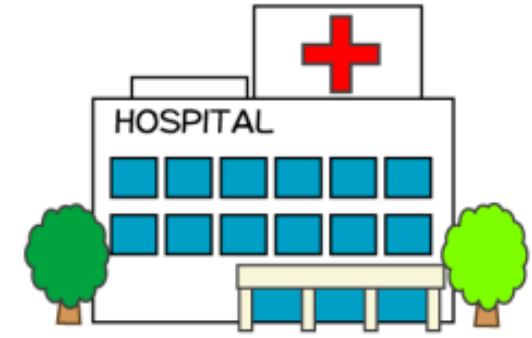

びょういん

Hospital / Ospital



だれ

Dare



だれ

Who / Kinsa



どなた

Donata



どなた

Who / Kinsā (※polite way)

一さい

Sai

—さい

Age / Edad

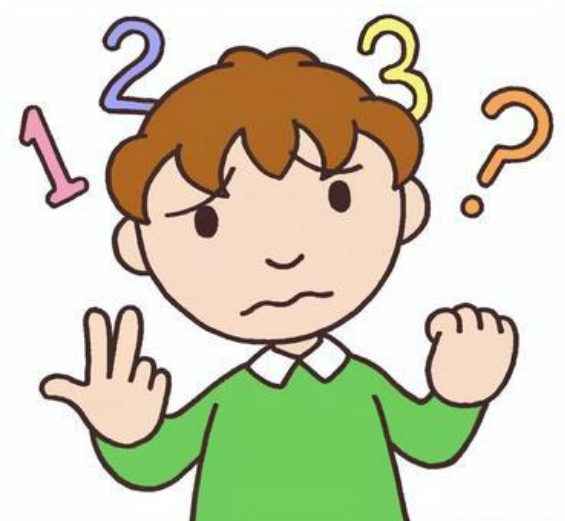

なん さい

Nan Sai

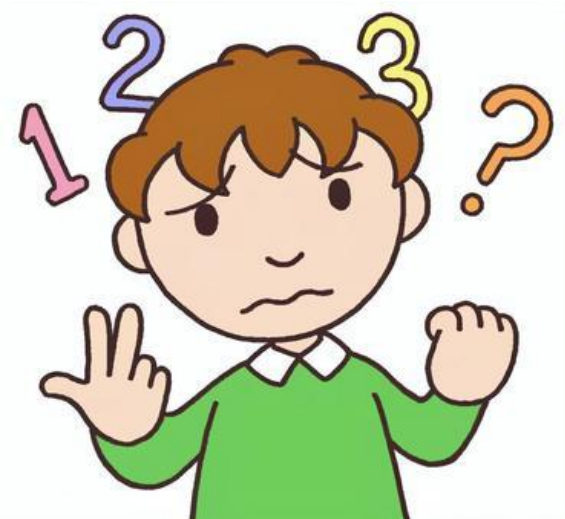

なんさい

How old? / Pila edad?

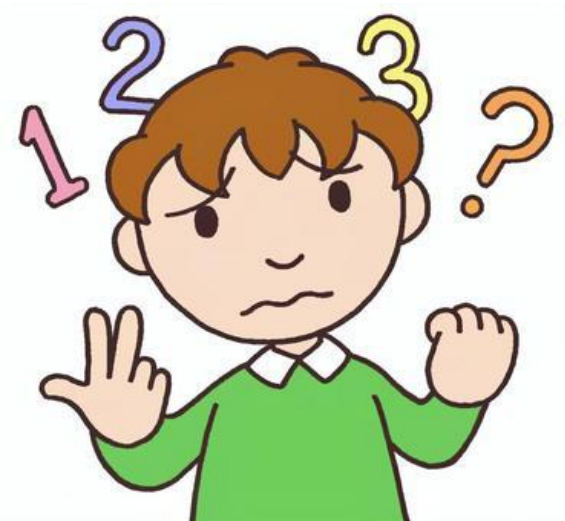

おいкуっ

Oikutu



おいкуっ

How old? / Pila edad?
(polite way to speech)



はじめまして

Hajime Masite



はじめまして

Nice to meet you.

Nalipay ko nga nakigkita nimo



～からきました。

～Kara Ki masita



～からきました。

Come from～ / Gikan ko



はい

Hai



はい

Yes / Oo



いいえ

iiie



いいえ

No / Dili



よろしく

おねがいです。

Yorosiku Onegai Simasu



よろしく

おねがいです。

Be nice to me.

※be used at first time meeting.



よろしく
おねがいます。

Be used at the end of self-introduction

しつれいですが。



Siturei Desu ga



しつれいですが。

Excuse me.

Pasayloa ko pero.

おなまえは →

OName wa

おなまえは →

May I have your name?

Unsa imong ngalan?

※「お」indicate politeness.

「～は」

～Wa

「～は」 Particle

1. 「は」 indicates that the Noun before

「は」 is the Topic of the sentence.

N (Topic) は ○○○○○○○○。

「～は」 Particle

2. Particle 「は」 indicates

what speaker wants to talk.

N (Topic) は ○○○○○○○○。

「は」 Particle

3. Write down 「は」 : ha

but Read 「わ」 : wa

N (Topic) は ○○○○○○○。

「～か」

～Ka

「～か」 Particle

「～か」 makes question sentence.
(Pangutana)

It means uncertainly doubt and question.

Question usually ends with **rising intonation**.

○○○○○○○○か。↗

「～です」

～Desu

「～です」Particle

「～です」works as predicates sentence.

Like 「A **is** B」

It means judgment and assertion.

It shows politeness towards the listener.

○○○○○○○○**です**。

「だれ」=「どなた」

「Dare」=「Donata」

「だれ/どなた」=Who

interrogative adverb=Pangutana adverb

「だれ/どなた」work as interrogative adverb.

「だれ/どなた」mean **Who**.

「だれ」is used for friendly situation.

「どなた」shows politeness towards the person.

おわり

End

Let's go to contents of lesson 1